

ОПИСАНИЕ МЕСТОПОЛОЖЕНИЯ ГРАНИЦ

Публичный сервитут в порядке главы V.7 Земельного кодекса Российской Федерации, местоположение:
Московская область, городской округ Щёлково, в пользу ПАО «Россети Московский Регион»
(ОГРН 1057746555811, ИНН 5036065113), в целях размещения линейного объекта:
«Строительство КЛ-10 кВ (2 шт.) от ПС-226 «Горелово» до РП-10 кВ №1600»

(наименование объекта, местоположение границ которого описано (далее - объект))

Раздел 1

Сведения об объекте

№ п/п	Характеристики объекта	Описание характеристик
1	2	3
1	Местоположение объекта	Московская область, Щёлково г.о. д. Орлово – д. Каблуково
2	Площадь объекта ± величина погрешности определения площади ($P \pm \Delta P$)	$9787 \text{ м}^2 \pm 35 \text{ м}^2$
3	Иные характеристики объекта	<p>Вид объекта реестра границ: Зона с особыми условиями использования территории.</p> <p>Вид объекта по документу: Публичный сервитут.</p> <p>Содержание ограничений использования объектов недвижимости в пределах зоны или территории: Порядок установления зон с особыми условиями использования территорий и содержание ограничений прав на земельные участки в границах таких зон установлены постановлением Правительства Российской Федерации от 24.02.2009 №160 «О порядке установления охранных зон объектов электросетевого хозяйства и особых условий использования земельных участков, расположенных в границах таких зон» (далее – Постановление Российской Федерации от 24.02.2009 №160).</p> <p>Наименование охраняемого объекта: Строительство КЛ-10 кВ (2 шт.) от ПС-226 «Горелово» до РП-10 кВ №1600.</p> <p>Публичный сервитут распространяется на часть земель неразграниченной государственной собственности в кадастровом квартале 50:14:0030146 (670 м²), часть земель неразграниченной государственной собственности в кадастровом квартале 50:14:0030102 (2548 м²), часть земель неразграниченной государственной собственности в кадастровом квартале 50:14:0030134 (31 м²), часть земель неразграниченной государственной собственности в кадастровом квартале 50:14:0030136 (728 м²), часть земель неразграниченной государственной собственности в кадастровом квартале 50:14:0030104 (506 м²), часть земельного участка с кадастровым номером 50:14:0000000:104056 (2993 м²), часть земельного участка с кадастровым номером 50:14:0030104:2061 (2110 м²), часть земельного участка с кадастровым номером 50:14:0030102:2720 (187 м²), часть земельного участка с кадастровым номером 50:14:0030104:49 (9 м²), часть земельного участка с кадастровым номером 50:14:0030104:2060 (5 м²).</p>

Раздел 2

Сведения о местоположении границ объекта					
1. Система координат		МСК-50, зона 2			
2. Сведения о характерных точках границ объекта					
Обозначение характерных точек границ	Координаты, м		Метод определения координат характерной точки	Средняя квадратическая погрешность положения характерной точки (Mt), м	Описание обозначения точки на местности (при наличии)
	X	Y			
1	2	3	4	5	6
1	499363,23	2226652,29	Аналитический	0,10	—
2	499362,69	2226651,74	Аналитический	0,10	—
3	499362,70	2226650,98	Аналитический	0,10	—
4	499363,24	2226650,44	Аналитический	0,10	—
5	499364,00	2226650,44	Аналитический	0,10	—
6	499365,90	2226651,23	Аналитический	0,10	—
7	499366,16	2226650,90	Аналитический	0,10	—
8	499371,27	2226638,86	Аналитический	0,10	—
9	499373,36	2226633,91	Аналитический	0,10	—
10	499373,90	2226633,37	Аналитический	0,10	—
11	499374,68	2226633,38	Аналитический	0,10	—
12	499385,45	2226638,05	Аналитический	0,10	—
13	499394,32	2226643,10	Аналитический	0,10	—
14	499394,71	2226643,50	Аналитический	0,10	—
15	499394,82	2226644,03	Аналитический	0,10	—
16	499394,51	2226649,19	Аналитический	0,10	—
17	499397,00	2226650,59	Аналитический	0,10	—
18	499405,62	2226654,05	Аналитический	0,10	—
19	499410,29	2226655,61	Аналитический	0,10	—
20	499416,12	2226657,00	Аналитический	0,10	—
21	499416,75	2226657,45	Аналитический	0,10	—
22	499416,86	2226658,22	Аналитический	0,10	—
23	499415,38	2226663,88	Аналитический	0,10	—
24	499416,46	2226664,04	Аналитический	0,10	—
25	499431,01	2226667,71	Аналитический	0,10	—
26	499431,77	2226668,94	Аналитический	0,10	—
27	499457,02	2226677,57	Аналитический	0,10	—
28	499510,25	2226699,11	Аналитический	0,10	—
29	499524,94	2226705,50	Аналитический	0,10	—
30	499526,48	2226701,38	Аналитический	0,10	—
31	499527,01	2226700,82	Аналитический	0,10	—
32	499527,79	2226700,80	Аналитический	0,10	—
33	499537,18	2226704,56	Аналитический	0,10	—
34	499556,46	2226676,33	Аналитический	0,10	—
35	499562,04	2226672,35	Аналитический	0,10	—
36	499584,48	2226633,56	Аналитический	0,10	—
37	499593,37	2226612,65	Аналитический	0,10	—
38	499593,85	2226612,14	Аналитический	0,10	—
39	499594,55	2226612,07	Аналитический	0,10	—
40	499615,95	2226617,68	Аналитический	0,10	—
41	499640,94	2226639,25	Аналитический	0,10	—
42	499645,02	2226635,59	Аналитический	0,10	—
43	499645,79	2226635,34	Аналитический	0,10	—
44	499646,50	2226635,75	Аналитический	0,10	—
45	499667,55	2226664,32	Аналитический	0,10	—

Раздел 2

Сведения о местоположении границ объекта					
1	2	3	4	5	6
46	499684,92	2226693,17	Аналитический	0,10	—
47	499687,92	2226698,44	Аналитический	0,10	—
48	499697,88	2226714,79	Аналитический	0,10	—
49	499705,25	2226727,24	Аналитический	0,10	—
50	499714,40	2226742,68	Аналитический	0,10	—
51	499719,78	2226751,42	Аналитический	0,10	—
52	499733,35	2226773,22	Аналитический	0,10	—
53	499739,99	2226786,62	Аналитический	0,10	—
54	499746,44	2226798,09	Аналитический	0,10	—
55	499742,38	2226810,60	Аналитический	0,10	—
56	499748,53	2226814,97	Аналитический	0,10	—
57	499748,92	2226815,53	Аналитический	0,10	—
58	499748,86	2226816,22	Аналитический	0,10	—
59	499742,95	2226828,45	Аналитический	0,10	—
60	499739,95	2226849,75	Аналитический	0,10	—
61	499724,38	2226886,59	Аналитический	0,10	—
62	499698,90	2226942,84	Аналитический	0,10	—
63	499694,74	2226952,93	Аналитический	0,10	—
64	499694,27	2226953,43	Аналитический	0,10	—
65	499686,45	2226957,60	Аналитический	0,10	—
66	499673,20	2226995,70	Аналитический	0,10	—
67	499660,15	2227031,25	Аналитический	0,10	—
68	499653,94	2227056,06	Аналитический	0,10	—
69	499650,87	2227080,78	Аналитический	0,10	—
70	499653,90	2227094,34	Аналитический	0,10	—
71	499652,51	2227152,77	Аналитический	0,10	—
72	499653,22	2227174,29	Аналитический	0,10	—
73	499653,60	2227195,85	Аналитический	0,10	—
74	499653,56	2227225,66	Аналитический	0,10	—
75	499662,40	2227225,37	Аналитический	0,10	—
76	499663,07	2227225,60	Аналитический	0,10	—
77	499663,42	2227226,23	Аналитический	0,10	—
78	499672,39	2227287,80	Аналитический	0,10	—
79	499673,96	2227297,51	Аналитический	0,10	—
80	499673,79	2227298,25	Аналитический	0,10	—
81	499673,15	2227298,65	Аналитический	0,10	—
82	499667,20	2227299,75	Аналитический	0,10	—
83	499667,57	2227300,87	Аналитический	0,10	—
84	499668,93	2227303,19	Аналитический	0,10	—
85	499684,90	2227423,57	Аналитический	0,10	—
86	499685,65	2227436,60	Аналитический	0,10	—
87	499688,85	2227467,27	Аналитический	0,10	—
88	499689,82	2227470,73	Аналитический	0,10	—
89	499691,07	2227474,88	Аналитический	0,10	—
90	499691,72	2227477,48	Аналитический	0,10	—
91	499691,71	2227478,03	Аналитический	0,10	—
92	499691,41	2227478,48	Аналитический	0,10	—
93	499690,12	2227479,59	Аналитический	0,10	—
94	499690,67	2227483,70	Аналитический	0,10	—
95	499695,72	2227508,24	Аналитический	0,10	—
96	499699,58	2227541,41	Аналитический	0,10	—
97	499701,58	2227554,56	Аналитический	0,10	—
98	499712,07	2227630,83	Аналитический	0,10	—
99	499719,33	2227660,37	Аналитический	0,10	—

Раздел 2

Сведения о местоположении границ объекта					
1	2	3	4	5	6
100	499728,76	2227729,16	Аналитический	0,10	—
101	499735,87	2227738,15	Аналитический	0,10	—
102	499736,06	2227738,52	Аналитический	0,10	—
103	499749,62	2227790,16	Аналитический	0,10	—
104	499770,16	2227877,56	Аналитический	0,10	—
105	499778,18	2227920,04	Аналитический	0,10	—
106	499782,63	2227950,06	Аналитический	0,10	—
107	499789,11	2227998,46	Аналитический	0,10	—
108	499788,21	2228002,10	Аналитический	0,10	—
109	499793,13	2228028,95	Аналитический	0,10	—
110	499792,97	2228029,70	Аналитический	0,10	—
111	499792,33	2228030,11	Аналитический	0,10	—
112	499103,47	2228159,78	Аналитический	0,10	—
113	499103,07	2228163,25	Аналитический	0,10	—
114	499101,97	2228167,62	Аналитический	0,10	—
115	499098,93	2228177,19	Аналитический	0,10	—
116	499095,48	2228186,23	Аналитический	0,10	—
117	499091,86	2228192,91	Аналитический	0,10	—
118	499083,68	2228206,35	Аналитический	0,10	—
119	499082,67	2228208,54	Аналитический	0,10	—
120	499080,48	2228217,19	Аналитический	0,10	—
121	499078,42	2228225,89	Аналитический	0,10	—
122	499077,03	2228234,56	Аналитический	0,10	—
123	499075,79	2228243,59	Аналитический	0,10	—
124	499074,60	2228256,69	Аналитический	0,10	—
125	499073,60	2228261,89	Аналитический	0,10	—
126	499071,98	2228269,11	Аналитический	0,10	—
127	499069,25	2228279,40	Аналитический	0,10	—
128	499068,30	2228282,88	Аналитический	0,10	—
129	499066,96	2228286,83	Аналитический	0,10	—
130	499064,75	2228291,53	Аналитический	0,10	—
131	499060,61	2228298,46	Аналитический	0,10	—
132	499055,33	2228306,51	Аналитический	0,10	—
133	499051,41	2228311,99	Аналитический	0,10	—
134	499043,38	2228322,63	Аналитический	0,10	—
135	499037,91	2228329,04	Аналитический	0,10	—
136	499031,80	2228335,93	Аналитический	0,10	—
137	499020,49	2228348,14	Аналитический	0,10	—
138	499011,27	2228359,65	Аналитический	0,10	—
139	499002,46	2228372,51	Аналитический	0,10	—
140	498997,40	2228379,15	Аналитический	0,10	—
141	498993,46	2228385,37	Аналитический	0,10	—
142	498988,12	2228396,32	Аналитический	0,10	—
143	498985,84	2228403,51	Аналитический	0,10	—
144	498981,56	2228414,61	Аналитический	0,10	—
145	498979,22	2228421,53	Аналитический	0,10	—
146	498974,24	2228438,68	Аналитический	0,10	—
147	498970,48	2228448,65	Аналитический	0,10	—
148	498958,96	2228477,45	Аналитический	0,10	—
149	498957,42	2228483,19	Аналитический	0,10	—
150	498953,97	2228504,79	Аналитический	0,10	—
151	498951,67	2228524,40	Аналитический	0,10	—
152	498951,60	2228531,70	Аналитический	0,10	—
153	498952,41	2228548,01	Аналитический	0,10	—

Раздел 2

Сведения о местоположении границ объекта					
1	2	3	4	5	6
154	498952,25	2228554,89	Аналитический	0,10	—
155	498951,33	2228561,85	Аналитический	0,10	—
156	498949,65	2228567,93	Аналитический	0,10	—
157	498947,61	2228571,91	Аналитический	0,10	—
158	498944,24	2228577,61	Аналитический	0,10	—
159	498940,80	2228582,48	Аналитический	0,10	—
160	498935,50	2228588,45	Аналитический	0,10	—
161	498930,19	2228594,21	Аналитический	0,10	—
162	498926,87	2228598,94	Аналитический	0,10	—
163	498918,05	2228609,82	Аналитический	0,10	—
164	498915,60	2228613,30	Аналитический	0,10	—
165	498898,05	2228640,75	Аналитический	0,10	—
166	498860,75	2228699,09	Аналитический	0,10	—
167	498808,12	2228781,11	Аналитический	0,10	—
168	498771,48	2228838,62	Аналитический	0,10	—
169	498767,43	2228842,76	Аналитический	0,10	—
170	498767,43	2228842,76	Аналитический	0,10	—
171	498918,99	2228884,10	Аналитический	0,10	—
172	498919,60	2228884,56	Аналитический	0,10	—
173	498919,70	2228885,31	Аналитический	0,10	—
174	498909,38	2228926,18	Аналитический	0,10	—
175	498896,87	2228951,07	Аналитический	0,10	—
176	498886,95	2228990,98	Аналитический	0,10	—
177	498865,41	2229051,77	Аналитический	0,10	—
178	498871,65	2229066,77	Аналитический	0,10	—
179	498918,72	2229103,29	Аналитический	0,10	—
180	498928,38	2229105,19	Аналитический	0,10	—
181	498940,99	2229112,97	Аналитический	0,10	—
182	498941,38	2229113,42	Аналитический	0,10	—
183	498941,44	2229114,01	Аналитический	0,10	—
184	498940,38	2229119,66	Аналитический	0,10	—
185	498948,78	2229134,05	Аналитический	0,10	—
186	498977,94	2229139,92	Аналитический	0,10	—
187	498978,53	2229140,28	Аналитический	0,10	—
188	498978,74	2229140,93	Аналитический	0,10	—
189	498966,24	2229531,37	Аналитический	0,10	—
190	498962,02	2229561,27	Аналитический	0,10	—
191	498966,50	2229562,09	Аналитический	0,10	—
192	498966,99	2229562,32	Аналитический	0,10	—
193	498967,28	2229562,77	Аналитический	0,10	—
194	499128,91	2230076,63	Аналитический	0,10	—
195	499128,79	2230077,48	Аналитический	0,10	—
196	499128,06	2230077,93	Аналитический	0,10	—
197	499114,55	2230079,43	Аналитический	0,10	—
198	499094,72	2230071,89	Аналитический	0,10	—
199	499083,62	2230067,69	Аналитический	0,10	—
200	499079,75	2230066,57	Аналитический	0,10	—
201	499077,45	2230067,76	Аналитический	0,10	—
202	499074,60	2230074,36	Аналитический	0,10	—
203	499069,28	2230076,19	Аналитический	0,10	—
204	499068,52	2230076,14	Аналитический	0,10	—
205	499068,01	2230075,57	Аналитический	0,10	—
206	499068,06	2230074,81	Аналитический	0,10	—
207	499068,63	2230074,30	Аналитический	0,10	—

Раздел 2

Сведения о местоположении границ объекта					
1	2	3	4	5	6
208	499073,11	2230072,76	Аналитический	0,10	—
209	499075,89	2230066,31	Аналитический	0,10	—
210	499078,40	2230065,02	Аналитический	0,10	—
211	499073,72	2230052,40	Аналитический	0,10	—
212	499063,75	2230056,16	Аналитический	0,10	—
213	499062,98	2230056,13	Аналитический	0,10	—
214	499062,46	2230055,57	Аналитический	0,10	—
215	499062,48	2230054,81	Аналитический	0,10	—
216	499063,04	2230054,28	Аналитический	0,10	—
217	499073,95	2230050,17	Аналитический	0,10	—
218	499074,72	2230050,19	Аналитический	0,10	—
219	499075,24	2230050,76	Аналитический	0,10	—
220	499080,40	2230064,68	Аналитический	0,10	—
221	499084,26	2230065,80	Аналитический	0,10	—
222	499095,43	2230070,02	Аналитический	0,10	—
223	499114,81	2230077,39	Аналитический	0,10	—
224	499126,63	2230076,07	Аналитический	0,10	—
225	498965,55	2229563,95	Аналитический	0,10	—
226	498960,72	2229563,07	Аналитический	0,10	—
227	498960,09	2229562,67	Аналитический	0,10	—
228	498959,91	2229561,94	Аналитический	0,10	—
229	498964,25	2229531,20	Аналитический	0,10	—
230	498976,72	2229141,71	Аналитический	0,10	—
231	498947,94	2229135,93	Аналитический	0,10	—
232	498947,28	2229135,45	Аналитический	0,10	—
233	498938,47	2229120,34	Аналитический	0,10	—
234	498938,35	2229119,65	Аналитический	0,10	—
235	498939,35	2229114,32	Аналитический	0,10	—
236	498927,64	2229107,09	Аналитический	0,10	—
237	498917,87	2229105,16	Аналитический	0,10	—
238	498870,01	2229068,03	Аналитический	0,10	—
239	498863,41	2229052,19	Аналитический	0,10	—
240	498863,39	2229051,47	Аналитический	0,10	—
241	498885,05	2228990,41	Аналитический	0,10	—
242	498894,98	2228950,37	Аналитический	0,10	—
243	498907,49	2228925,47	Аналитический	0,10	—
244	498917,52	2228885,77	Аналитический	0,10	—
245	498766,08	2228844,46	Аналитический	0,10	—
246	498765,51	2228844,06	Аналитический	0,10	—
247	498765,35	2228843,38	Аналитический	0,10	—
248	498765,52	2228841,85	Аналитический	0,10	—
249	498769,90	2228837,37	Аналитический	0,10	—
250	498806,44	2228780,04	Аналитический	0,10	—
251	498859,07	2228698,02	Аналитический	0,10	—
252	498896,36	2228639,67	Аналитический	0,10	—
253	498913,94	2228612,18	Аналитический	0,10	—
254	498916,45	2228608,62	Аналитический	0,10	—
255	498925,27	2228597,73	Аналитический	0,10	—
256	498928,63	2228592,95	Аналитический	0,10	—
257	498934,02	2228587,11	Аналитический	0,10	—
258	498939,23	2228581,23	Аналитический	0,10	—
259	498942,56	2228576,52	Аналитический	0,10	—
260	498945,86	2228570,94	Аналитический	0,10	—
261	498947,78	2228567,20	Аналитический	0,10	—

Раздел 2

Сведения о местоположении границ объекта					
1	2	3	4	5	6
262	498949,37	2228561,45	Аналитический	0,10	—
263	498950,25	2228554,73	Аналитический	0,10	—
264	498950,41	2228548,04	Аналитический	0,10	—
265	498949,60	2228531,74	Аналитический	0,10	—
266	498949,67	2228524,27	Аналитический	0,10	—
267	498951,99	2228504,52	Аналитический	0,10	—
268	498955,46	2228482,77	Аналитический	0,10	—
269	498957,06	2228476,82	Аналитический	0,10	—
270	498968,61	2228447,93	Аналитический	0,10	—
271	498972,35	2228438,05	Аналитический	0,10	—
272	498977,31	2228420,94	Аналитический	0,10	—
273	498979,68	2228413,93	Аналитический	0,10	—
274	498983,95	2228402,85	Аналитический	0,10	—
275	498986,26	2228395,58	Аналитический	0,10	—
276	498991,71	2228384,40	Аналитический	0,10	—
277	498995,75	2228378,01	Аналитический	0,10	—
278	499000,84	2228371,34	Аналитический	0,10	—
279	499009,67	2228358,45	Аналитический	0,10	—
280	499018,97	2228346,84	Аналитический	0,10	—
281	499030,32	2228334,59	Аналитический	0,10	—
282	499036,40	2228327,73	Аналитический	0,10	—
283	499041,82	2228321,37	Аналитический	0,10	—
284	499049,80	2228310,81	Аналитический	0,10	—
285	499053,68	2228305,38	Аналитический	0,10	—
286	499058,92	2228297,40	Аналитический	0,10	—
287	499062,98	2228290,59	Аналитический	0,10	—
288	499065,10	2228286,08	Аналитический	0,10	—
289	499066,39	2228282,29	Аналитический	0,10	—
290	499067,32	2228278,88	Аналитический	0,10	—
291	499070,04	2228268,63	Аналитический	0,10	—
292	499071,64	2228261,49	Аналитический	0,10	—
293	499072,62	2228256,41	Аналитический	0,10	—
294	499073,81	2228243,37	Аналитический	0,10	—
295	499075,05	2228234,27	Аналитический	0,10	—
296	499076,46	2228225,50	Аналитический	0,10	—
297	499078,53	2228216,71	Аналитический	0,10	—
298	499080,78	2228207,86	Аналитический	0,10	—
299	499081,92	2228205,41	Аналитический	0,10	—
300	499090,13	2228191,92	Аналитический	0,10	—
301	499093,66	2228185,39	Аналитический	0,10	—
302	499097,04	2228176,53	Аналитический	0,10	—
303	499100,04	2228167,07	Аналитический	0,10	—
304	499101,10	2228162,88	Аналитический	0,10	—
305	499101,56	2228158,82	Аналитический	0,10	—
306	499101,83	2228158,25	Аналитический	0,10	—
307	499102,37	2228157,95	Аналитический	0,10	—
308	499790,98	2228028,33	Аналитический	0,10	—
309	499786,16	2228002,04	Аналитический	0,10	—
310	499787,08	2227998,34	Аналитический	0,10	—
311	499780,65	2227950,33	Аналитический	0,10	—
312	499776,21	2227920,38	Аналитический	0,10	—
313	499768,20	2227877,98	Аналитический	0,10	—
314	499747,68	2227790,64	Аналитический	0,10	—
315	499734,18	2227739,23	Аналитический	0,10	—

Раздел 2

Сведения о местоположении границ объекта					
1	2	3	4	5	6
316	499727,02	2227730,19	Аналитический	0,10	—
317	499726,82	2227729,70	Аналитический	0,10	—
318	499717,36	2227660,75	Аналитический	0,10	—
319	499710,10	2227631,20	Аналитический	0,10	—
320	499699,60	2227554,85	Аналитический	0,10	—
321	499697,60	2227541,68	Аналитический	0,10	—
322	499693,75	2227508,56	Аналитический	0,10	—
323	499688,70	2227484,04	Аналитический	0,10	—
324	499688,07	2227479,32	Аналитический	0,10	—
325	499688,12	2227478,84	Аналитический	0,10	—
326	499688,40	2227478,43	Аналитический	0,10	—
327	499689,63	2227477,37	Аналитический	0,10	—
328	499689,15	2227475,41	Аналитический	0,10	—
329	499687,90	2227471,29	Аналитический	0,10	—
330	499686,88	2227467,65	Аналитический	0,10	—
331	499683,65	2227436,76	Аналитический	0,10	—
332	499682,91	2227423,76	Аналитический	0,10	—
333	499667,00	2227303,86	Аналитический	0,10	—
334	499665,73	2227301,70	Аналитический	0,10	—
335	499664,94	2227299,29	Аналитический	0,10	—
336	499665,04	2227298,47	Аналитический	0,10	—
337	499665,71	2227298,00	Аналитический	0,10	—
338	499671,83	2227296,86	Аналитический	0,10	—
339	499670,42	2227288,11	Аналитический	0,10	—
340	499661,57	2227227,40	Аналитический	0,10	—
341	499652,59	2227227,69	Аналитический	0,10	—
342	499651,86	2227227,41	Аналитический	0,10	—
343	499651,56	2227226,69	Аналитический	0,10	—
344	499651,60	2227195,87	Аналитический	0,10	—
345	499651,22	2227174,34	Аналитический	0,10	—
346	499650,51	2227152,78	Аналитический	0,10	—
347	499651,90	2227094,54	Аналитический	0,10	—
348	499648,84	2227080,88	Аналитический	0,10	—
349	499651,98	2227055,69	Аналитический	0,10	—
350	499658,23	2227030,66	Аналитический	0,10	—
351	499671,32	2226995,02	Аналитический	0,10	—
352	499684,69	2226956,57	Аналитический	0,10	—
353	499685,16	2226956,01	Аналитический	0,10	—
354	499693,03	2226951,83	Аналитический	0,10	—
355	499697,07	2226942,05	Аналитический	0,10	—
356	499722,54	2226885,79	Аналитический	0,10	—
357	499738,01	2226849,21	Аналитический	0,10	—
358	499741,01	2226827,86	Аналитический	0,10	—
359	499746,69	2226816,11	Аналитический	0,10	—
360	499740,62	2226811,81	Аналитический	0,10	—
361	499740,25	2226811,31	Аналитический	0,10	—
362	499740,25	2226810,69	Аналитический	0,10	—
363	499744,27	2226798,30	Аналитический	0,10	—
364	499738,22	2226787,55	Аналитический	0,10	—
365	499731,60	2226774,20	Аналитический	0,10	—
366	499718,08	2226752,47	Аналитический	0,10	—
367	499712,68	2226743,72	Аналитический	0,10	—
368	499703,53	2226728,26	Аналитический	0,10	—
369	499696,16	2226715,82	Аналитический	0,10	—

Раздел 2

Сведения о местоположении границ объекта					
1	2	3	4	5	6
370	499686,20	2226699,45	Аналитический	0,10	—
371	499683,19	2226694,19	Аналитический	0,10	—
372	499665,89	2226665,43	Аналитический	0,10	—
373	499645,54	2226637,82	Аналитический	0,10	—
374	499641,62	2226641,33	Аналитический	0,10	—
375	499640,96	2226641,58	Аналитический	0,10	—
376	499640,30	2226641,34	Аналитический	0,10	—
377	499614,99	2226619,50	Аналитический	0,10	—
378	499594,87	2226614,22	Аналитический	0,10	—
379	499586,27	2226634,45	Аналитический	0,10	—
380	499563,62	2226673,59	Аналитический	0,10	—
381	499557,92	2226677,74	Аналитический	0,10	—
382	499538,38	2226706,35	Аналитический	0,10	—
383	499537,84	2226706,75	Аналитический	0,10	—
384	499537,18	2226706,72	Аналитический	0,10	—
385	499528,00	2226703,04	Аналитический	0,10	—
386	499526,45	2226707,19	Аналитический	0,10	—
387	499525,90	2226707,76	Аналитический	0,10	—
388	499525,11	2226707,76	Аналитический	0,10	—
389	499509,48	2226700,95	Аналитический	0,10	—
390	499456,18	2226679,39	Аналитический	0,10	—
391	499430,54	2226670,75	Аналитический	0,10	—
392	499429,74	2226669,45	Аналитический	0,10	—
393	499416,06	2226666,01	Аналитический	0,10	—
394	499413,99	2226665,70	Аналитический	0,10	—
395	499413,30	2226665,26	Аналитический	0,10	—
396	499413,17	2226664,46	Аналитический	0,10	—
397	499414,67	2226658,71	Аналитический	0,10	—
398	499409,74	2226657,53	Аналитический	0,10	—
399	499404,93	2226655,93	Аналитический	0,10	—
400	499396,14	2226652,39	Аналитический	0,10	—
401	499392,99	2226650,63	Аналитический	0,10	—
402	499392,60	2226650,23	Аналитический	0,10	—
403	499392,48	2226649,69	Аналитический	0,10	—
404	499392,79	2226644,53	Аналитический	0,10	—
405	499384,55	2226639,84	Аналитический	0,10	—
406	499374,81	2226635,62	Аналитический	0,10	—
407	499373,12	2226639,64	Аналитический	0,10	—
408	499367,90	2226651,93	Аналитический	0,10	—
409	499367,01	2226653,07	Аналитический	0,10	—
410	499366,47	2226653,42	Аналитический	0,10	—
411	499365,83	2226653,37	Аналитический	0,10	—
3. Сведения о характерных точках части (частей) границы объекта					
1	2	3	4	5	6
—	—	—	—	—	—

Раздел 3

Сведения о местоположении измененных (уточненных) границ объекта							
1. Система координат МСК-50, зона 2							
2. Сведения о характерных точках границ объекта							
Обозначение характерных точек границы	Существующие координаты, м		Измененные (уточненные) координаты, м		Метод определения координат характерной точки	Средняя квадратическая погрешность положения характерной точки (Mt), м	Описание обозначения точки на местности (при наличии)
	X	Y	X	Y			
1	2	3	4	5	6	7	8
—	—	—	—	—	—	—	—
3. Сведения о характерных точках части (частей) границы объекта							
1	2	3	4	5	6	7	8
—	—	—	—	—	—	—	—

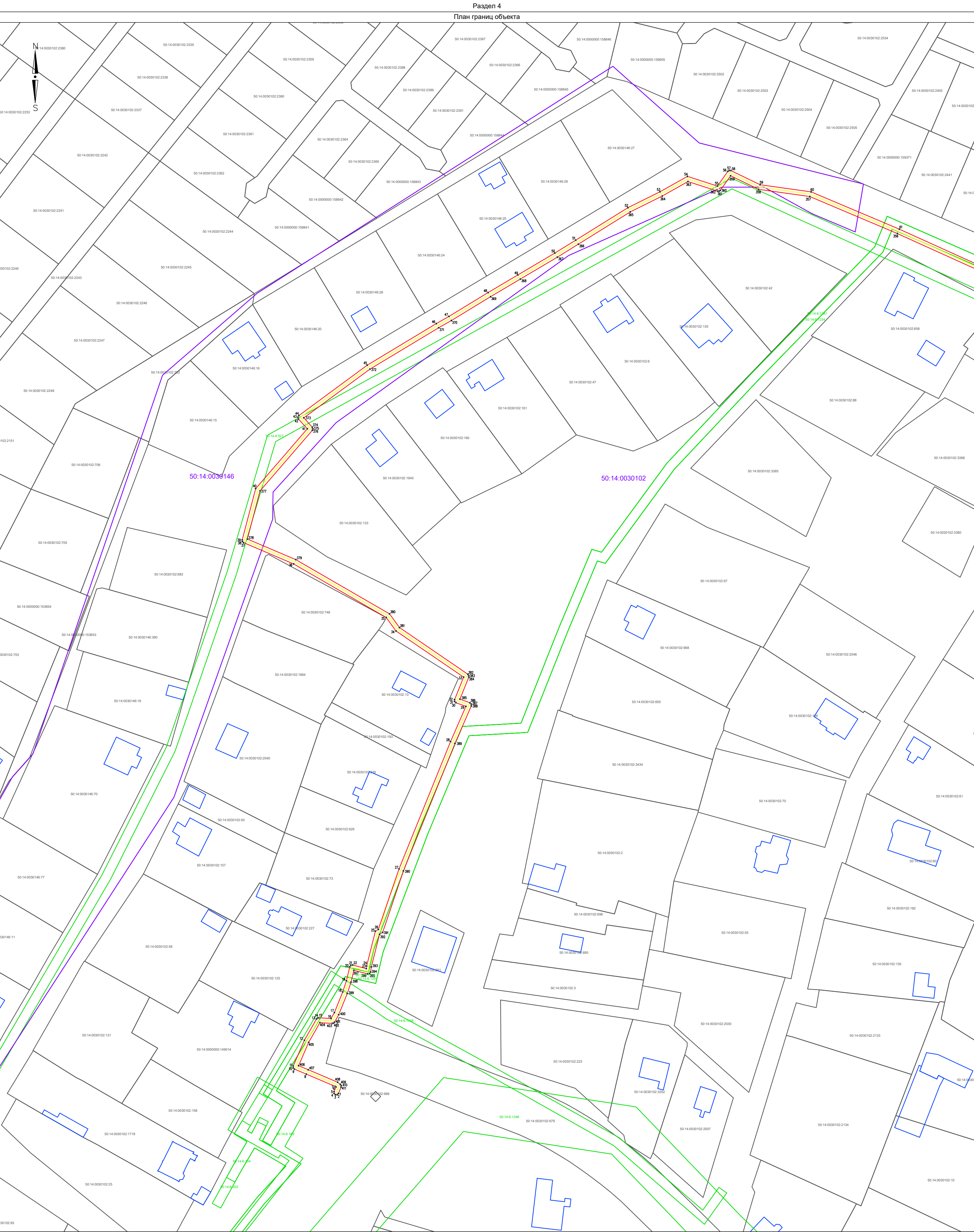

Используемые условные знаки и обозначения:

- Граница проектируемого сооружения
- Проектные границы публичного сервитута
- Характерные точки границы публичного сервитута
- Границы земельных участков по данным ЕГРН
- Обозначения земельных участков
- Границы объектов капитального строительства
- Зоны с особыми условиями использования территории, территориальные зоны и пр.
- Обозначения зон с особыми условиями использования территории, территориальных зон и пр.
- Границы кадастровых кварталов
- Обозначения кадастровых кварталов
- Границы муниципальных образований и границ населенных пунктов

Подпись: _____ Дата: «__» _____ 20__ г.

Место оттиска печати (при наличии) лица, составившего описание местоположения границ объекта

Масштаб 1:1000

Лист 1 из 7

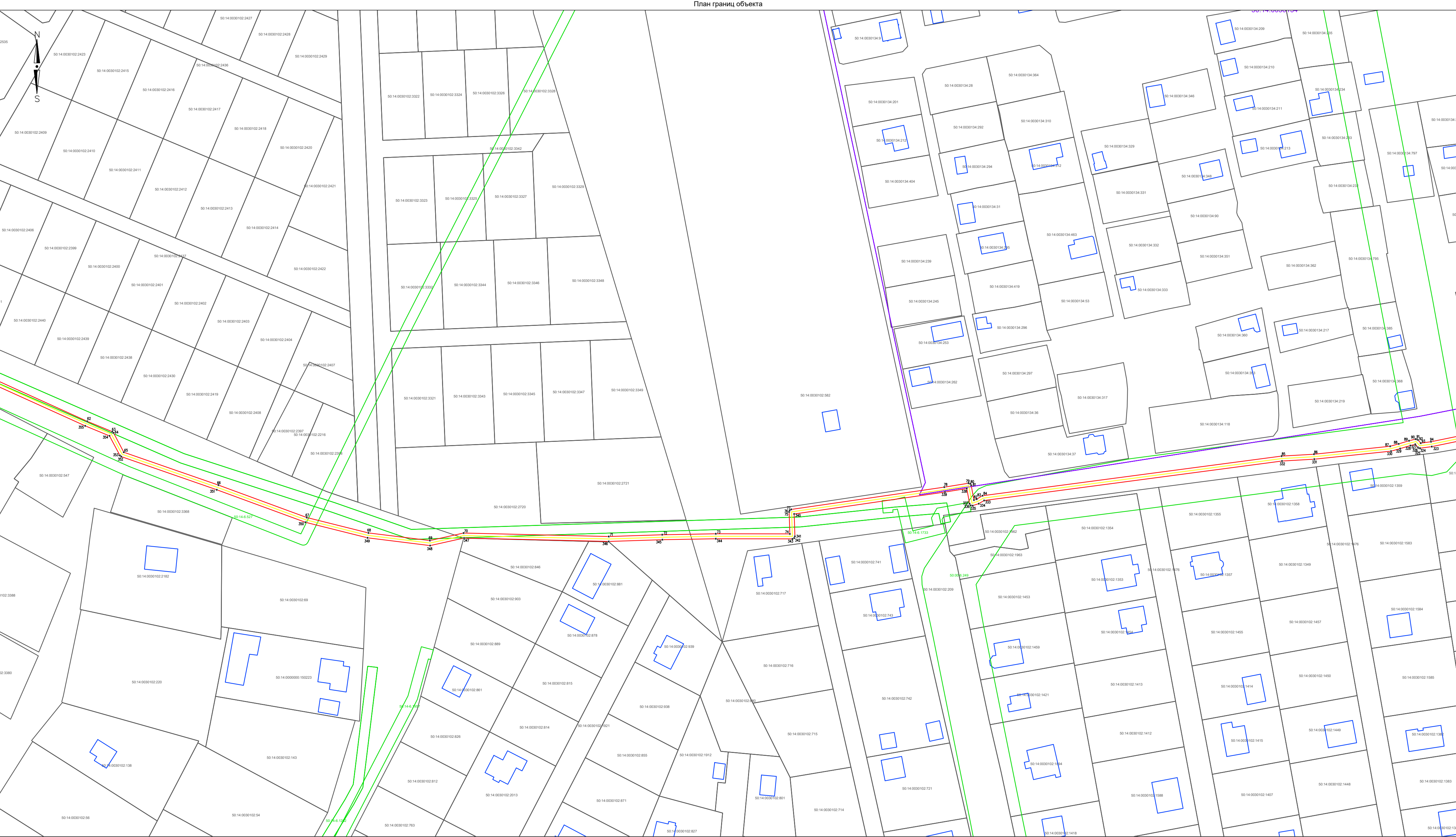

Используемые условные знаки и обозначения:

- Граница проектируемого сооружения
- Проектные границы публичного сервитута
- Характерные точки границы публичного сервитута
- Границы земельных участков по данным ЕГРН
- Обозначения земельных участков
- Границы объектов капитального строительства
- Зоны с особыми условиями использования территории, территориальные зоны и пр.
- Обозначения зон с особыми условиями использования территории, территориальных зон и пр.
- Границы кадастровых кварталов
- Обозначения кадастровых кварталов
- Границы муниципальных образований и границ населенных пунктов

Масштаб 1:1000

Лист 2 из 7

Подпись: _____ Дата: « ____ » _____ 20 ____ г.

Место оттиска печати (при наличии) лица, составившего описание местоположения границ объекта

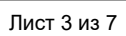

Лист 3 из 7

— Граница проектируемого сооружения

- Проектные границы публичного сервитута

●¹ Характерные точки границы публичного сервитута

Границы земельных участков по данным ЕГРН

50:14:0030000:00 Обозначения земельных участков

— Зоны с особыми условиями использования террит.

50:14-00:00 Обозначения зон с особыми условиями использов.

Границы кадастровых кварталов

50:14:0000000 Обозначения кадастровых кварталов

— Границы муниципальных образований и границ на

Подпись: _____ Дата: « _____ »

Место оттиска печати (при наличии) лица, составившего описание

Подпись: _____ Дата: « » 20 г.

Место оттиска печати (при наличии) лица, составившего описание местоположения границ объекта

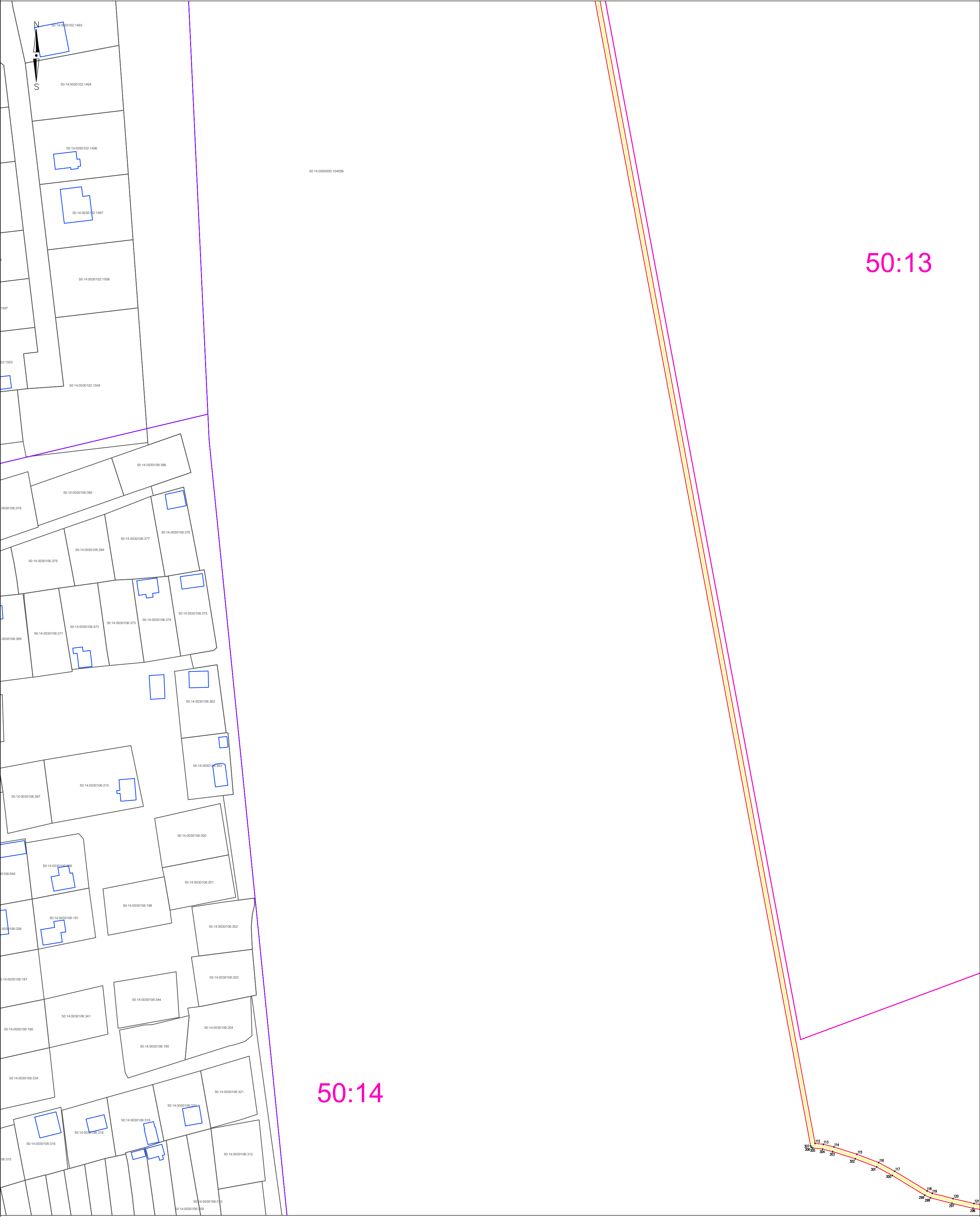

Используемые условные знаки и обозначения:

- Граница проектируемого сооружения
- Проектные границы публичного сервитута
- Характерные точки границы публичного сервитута
- Границы земельных участков по данным ЕГРН
- Обозначения земельных участков
- Границы объектов капитального строительства
- Зоны с особыми условиями использования территории, территориальные зоны и пр.
- Обозначения зон с особыми условиями использования территории, территориальных зон и пр.
- Границы кадастровых кварталов
- Обозначения кадастровых кварталов
- Границы муниципальных образований и границ населенных пунктов

Масштаб 1:1000

Лист 4 из 7

Подпись: _____ Дата: «___» _____ 20__ г.

Место оттиска печати (при наличии) лица, составившего описание местоположения границ объекта

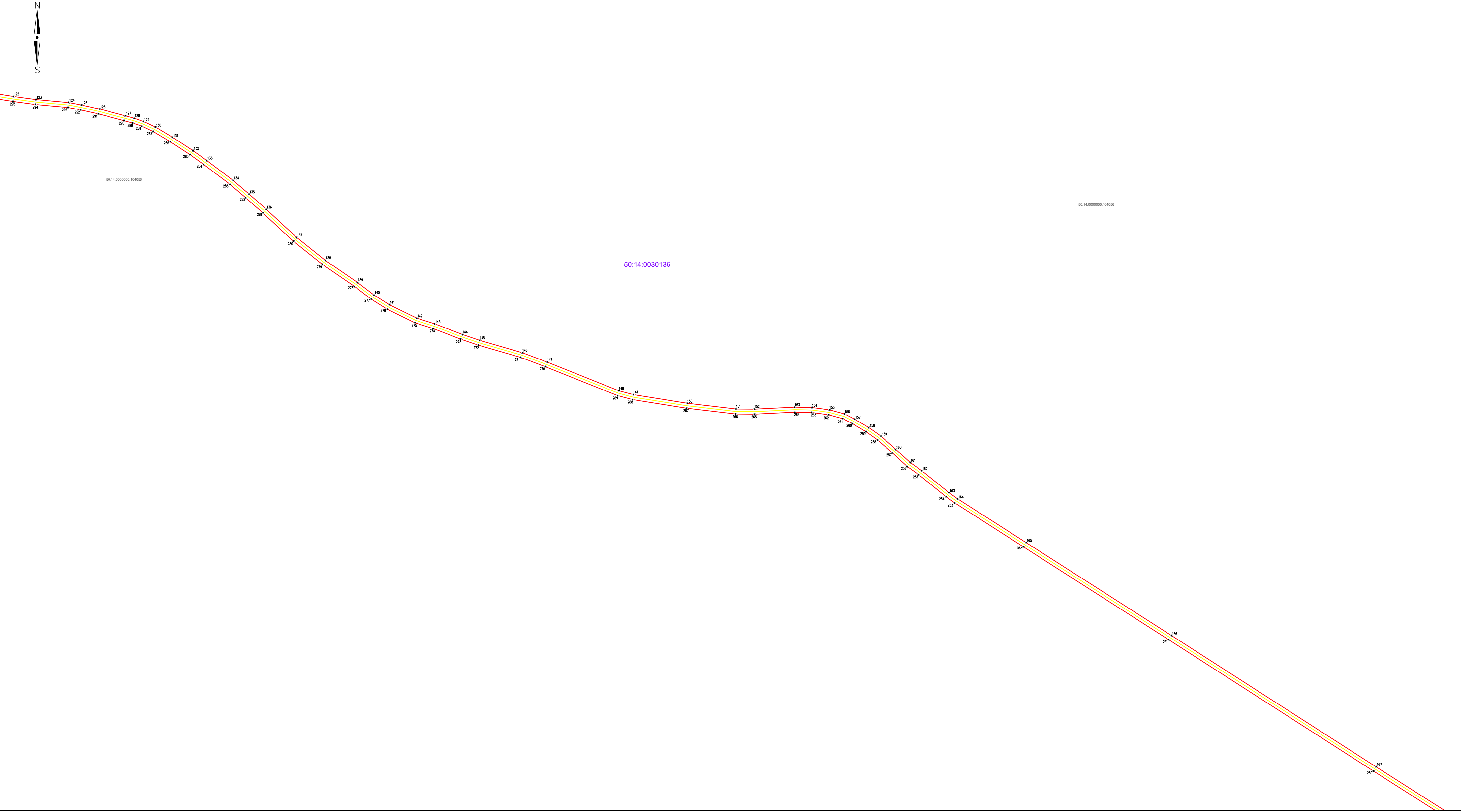

Используемые условные знаки и обозначения:

- Граница проектируемого сооружения
- Проектные границы публичного сервитута
- Характерные точки границы публичного сервитута
- Границы земельных участков по данным ЕГРН
- Обозначения земельных участков
- Границы объектов капитального строительства
- Зоны с особыми условиями использования территории, территориальные зоны и пр.
- Обозначения зон с особыми условиями использования территории, территориальных зон и пр.
- Границы кадастровых кварталов
- Обозначения кадастровых кварталов
- Границы муниципальных образований и границ населенных пунктов

Масштаб 1:1000

Подпись: _____ Дата: « ____ » _____ 20__ г.

Место оттиска печати (при наличии) лица, составившего описание местоположения границ объекта

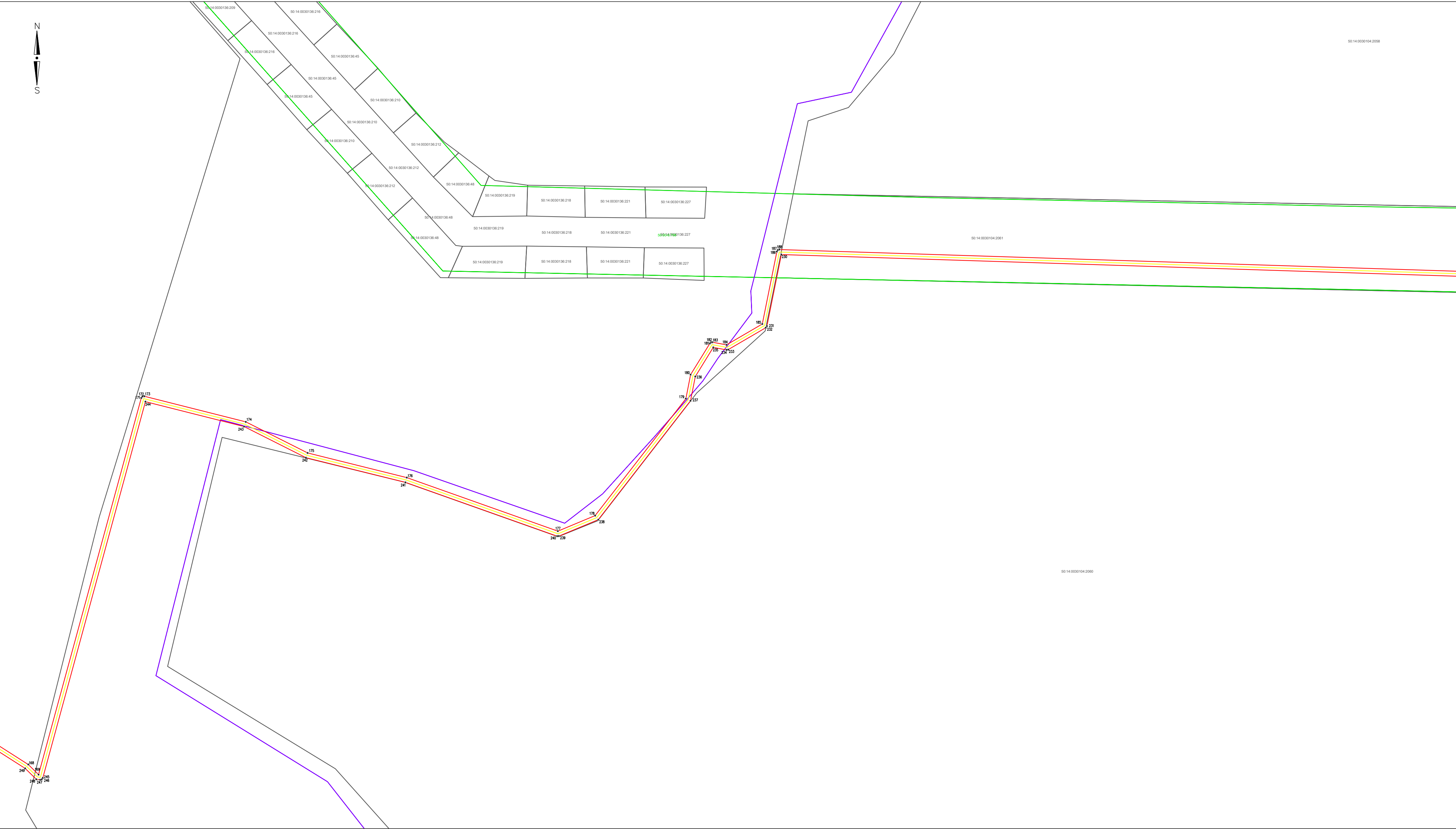

Используемые условные знаки и обозначения:

- Граница проектируемого сооружения
- Проектные границы публичного сервитута
- Характерные точки границы публичного сервитута
- Границы земельных участков по данным ЕГРН
- Обозначения земельных участков
- Границы объектов капитального строительства
- Зоны с особыми условиями использования территории, территориальные зоны и пр.
- Обозначения зон с особыми условиями использования территории, территориальных зон и пр.
- Границы кадастровых кварталов
- Обозначения кадастровых кварталов
- Границы муниципальных образований и границ населенных пунктов

Масштаб 1:1000

Лист 6 из 7

Подпись: _____ Дата: « ____ » _____ 20__ г.

Место оттиска печати (при наличии) лица, составившего описание местоположения границ объекта



50:14:0030104.2058

50:14:0030104.2061

50:14-6.178

50:14-6.99

50:14:0030104.49

50:00-6.187

50:14:0030104

50:14:0030104

Используемые условные знаки и обозначения:

- Граница проектируемого сооружения
- Проектные границы публичного сервитута
- Характерные точки границы публичного сервитута
- Границы земельных участков по данным ЕГРН
- Обозначения земельных участков
- Границы объектов капитального строительства
- Зоны с особыми условиями использования территории, территориальные зоны и пр.
- Обозначения зон с особыми условиями использования территории, территориальных зон и пр.
- Границы кадастровых кварталов
- Обозначения кадастровых кварталов
- Границы муниципальных образований и границ населенных пунктов

Подпись: _____ Дата: « ____ » _____ 20__ г.

Место оттиска печати (при наличии) лица, составившего описание местоположения границ объекта

Масштаб 1:1000

Лист 7 из 7

Прохождение границы		Описание прохождения границы
от точки	до точки	
1	2	3
—	—	—